



CÂMARA MUNICIPAL DE

TAUÁ

APROVADO EM MÚLTIPLA DISCUSSÃO

POR 13 votos a favor.
SALA DE SESSÕES N.º 709 / 2023

PRESIDENTE DA CMT

PROJETO DE LEI Nº. 69/2023,

21 de agosto de 2023.

Protocolo Sob o nº 5331/2023
as folhas 19 no livro de Protocolo nº 03

Tauá, 21/08/2023

Servidor Responsável 

Dispõe sobre denominação de **BAIRRO JOSÉ VIANA DE ABREU** na cidade de Tauá na forma que indica e adota outras providências.

A CÂMARA MUNICIPAL DE TAUÁ – CEARÁ

DECRETA:

Art. 1º - Fica denominada de **BAIRRO JOSÉ VIANA DE ABREU**, a área de terra localizada entre os bairros Sebastião César Rêgo, Aldeota e José Aragão Freitas, com frente às margens da CE 187, conforme área definida no Anexo Único, parte integrante desta Lei.

Art. 2º. Cumpre ao Poder Executivo Municipal dar publicidade e conhecimento à população da referida denominação.

Art. 3º. Esta Lei entrará em vigor na data de sua publicação, revogadas as disposições em contrário.

Paço da Câmara Municipal de Tauá, em 21 de agosto de 2023.



MARCO AURÉLIO MOREIRA DE AGUIAR
Vereador

ANEXO ÚNICO DO PROJETO DE LEI Nº. 69/2023

MEMORIAL DESCRITIVO

Memorial descritivo da poligonal do Bairro José Viana de Abreu, localizado na zona NORTE da cidade de Tauá/CE, delimitado pelo Bairro Nova Aldeota, o bairro Sebastião Cesar Rego, rodovia da confiança, área com proprietário desconhecido, que se tem como área 1.106.021,97m² e perímetro de 5.133,82m, iniciando no vértice P-01 de coordenadas N=9337082,0022 e E=357442,0645, situado no limite do bairro Sebastião Cesar Rego, deste segue margeando o lado oeste, a Av. Chermont com os seguintes rumos e distâncias; N 18-12-20.532 W e 185,92m até o vértice P-02, de coordenadas N=9337258,6176m e E=357383,9768; N 25-1-37.279 W e 53,47m até o vértice P-03, de coordenadas N=9337307,0635m e E=357361,3583m; N 44-1-21.121 W e 67,69m até o vértice P-04, de coordenadas N=9337355,736m e E=357314,3188m; N 54-14-39.862 W e 115,19m até o vértice P-05, de coordenadas N=9337423,0438m e E=357220,8417m; N 55-31-44.754 W e 304,32m até o vértice P-06, de coordenadas N=9337595,2842m e E=356969,9574m; N 52-22-38.991 W e 113,58m até o vértice P-07, de coordenadas N=9337664,622m e E=356879,9935m; N 43-40-33.424 W e 138,48m até o vértice P-08, de coordenadas N=9337764,7804m e E=356784,3604m; N 31-0-23.082 W e 76,63m até o vértice P-09, de coordenadas N=9337830,4634m e E=356744,8841m; deste segue confrontando ao norte com o bairro Nova Aldeota com os seguintes rumos e distâncias N 56-29-41.887 E e 16,66m até o vértice P-10, de coordenadas N=9337839,6593m e E=356758,775m; N 86-2-20.290 E e 104,87m até o vértice P-11, de coordenadas N=9337846,9032m e E=356863,3896m; N 85-38-33.174 E e 53,51m até o vértice P-12, de coordenadas N=9337850,9691m e E=356916,7493m; N 76-48-34.258 E e 29,59m até o vértice P-13, de coordenadas N=9337857,7212m e E=356945,5582m; N 45-54-56.529 E e 36,18m até o vértice P-14, de coordenadas N=9337882,8919m e E=356971,5466m; N 61-57-56.901 E e 23,43m até o vértice P-15, de coordenadas N=9337893,9018m e E=356992,2234m; N 84-12-22.649 E e 23,53m até o vértice P-16, de coordenadas N=9337896,2769m e E=357015,6316m; S 72-45-5.354 E e 66,29m até o vértice P-17, de coordenadas N=9337876,6218m e E=357078,937m; N 78-4-32.025 E e 16,25m até o vértice P-18, de coordenadas N=9337879,9792m e E=357094,8354m; N 59-40-38.799 E e 14,40m até o vértice P-19, de coordenadas N=9337887,2486m e E=357107,2641m; N 57-15-27.648 E e 15,78m até o vértice P-20, de coordenadas N=9337895,7851m e E=357120,5395m; N 81-25-9.701 E e 285,79m até o vértice P-21, de coordenadas N=9337938,4259m e E=357403,1347m; N 76-35-1.076 E e 72,02m até o vértice P-22, de coordenadas N=9337955,1373m e E=357473,1932m; N 74-29-11.795 E e 67,39m até o vértice P-23, de coordenadas N= 9337973,1612m e E= 357538,1262m; N 76-50-21.175 E e 42,14m até o vértice P-24, de coordenadas N= 9337982,7556m e E= 357579,1587m; N 64-6-32.639 E e 107,09m até o vértice P-25, de coordenadas N= 9338029,5192m e E= 357675,5032m; N 52-46-12.959 E e 68,46m até o vértice P-26, de coordenadas N= 9338070,9357m e E= 357730,0086m; N 53-51-0.278 E e 85,71m até o vértice P-27, de coordenadas N= 9338121,4937m e E= 357799,2143m; N 67-26-24.108 E e 70,16m até o vértice P-28, de coordenadas N= 9338148,409m e E= 357864,0015m; N 79-44-38.163 E e 124,41m até o vértice P-29, de coordenadas N= 9338170,5604m e E= 357986,4265m; N 7-41-57.597 W e 52,73m até o vértice P-30, de coordenadas N= 9338222,8111m e E= 357979,3625m; N 79-35-49.555 E e 370,47m até o vértice P-31, de coordenadas N= 9338289,7067m e E= 358343,7441m; N 81-5-11.506 E e 277,95m até o vértice P-32, de coordenadas N= 9338332,7736m e E= 358618,3411m; deste

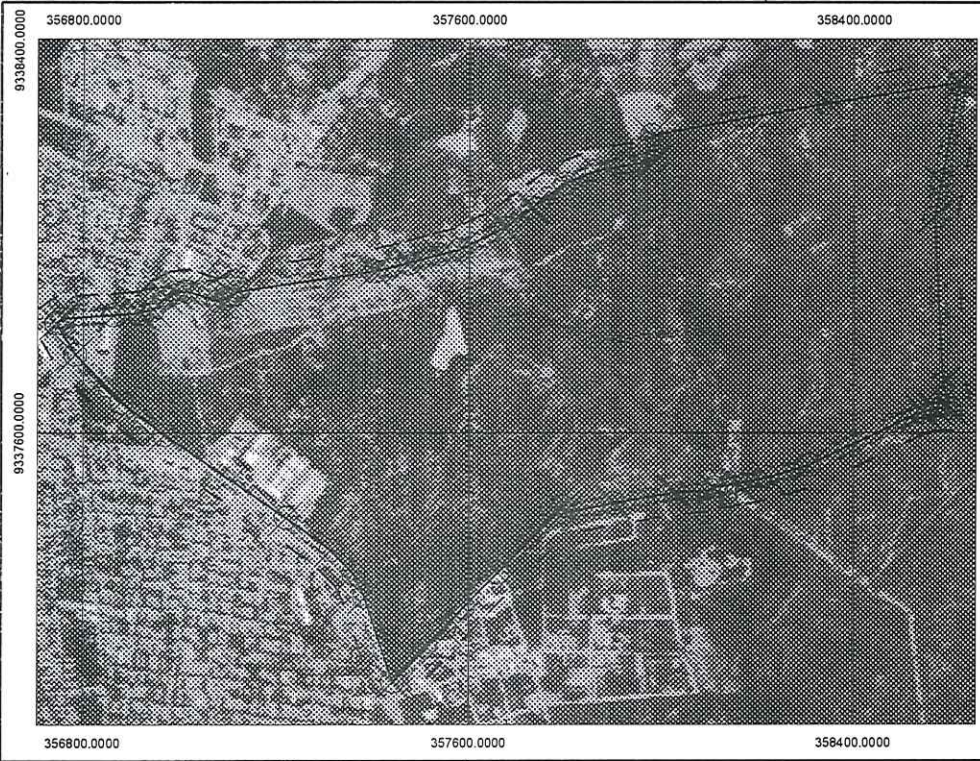
segue confrontando ao leste com um terreno de proprietário não identificado com os seguintes rumos e distâncias S 10-22-42.642 W e 85,97m; até o vértice P-33 de coordenadas N= 9338248,2104m e E= 358602,8537m; S 9-37-26.577 W e 125,39m até o vértice P-34 de coordenadas N= 9338124,5895m e E= 358581,8914 m; S 10-54-14.238 W e 75,23m até o vértice P-35 de coordenadas N= 9338050,721 m e E= 358567,6613 m; S 2-56-11.724 E e 348,15m até o vértice P-36 de coordenadas N= 9337703,0269 m e E= 358585,4973M; S 15-45-29.685 E e 54,77m até o vértice P-37 de coordenadas N= 9337650,3158m e E= 358600,3716m; deste segue confrontando ao sul com o bairro Sebastião César Rego com os seguintes rumos e distâncias S 88-9-37.659 W e 31,69m; até o vértice P-38 de coordenadas N= 9337649,2985m e E= 358568,6968m; S 77-49-2.260 W e 26,74m até o vértice P-39 de coordenadas N= 9337643,6563m e E= 358542,5627 m; S 69-27-26.913 W e 20,72m até o vértice P-40 de coordenadas N= 9337636,3852m e E= 358523,1591m; S 63-36-1.885 W e 41,49m até o vértice P-41 de coordenadas N= 9337617,9358m e E= 358485,9921m; S 64-23-30.368 W e 196,37m até o vértice P-42 de coordenadas N= 9337533,0604m e E= 358308,9087m; S 73-8-24.283 W e 90,85m até o vértice P-43 de coordenadas N= 9337506,7102m e E= 358221,9614m; S 78-53-59.851 W e 64,90m até o vértice P-44 de coordenadas N= 9337494,2149m e E= 358158,2729m ; S 80-26-30.337 W e 48,34m até o vértice P-45 de coordenadas N= 9337486,1888 m e E= 358110,6085m; S 0-19-54.274 W e 5,71m até o vértice P-46 de coordenadas N= 9337480,4797 m e E= 358110,5755m ; S 86-33-7.179 W e 82,40m até o vértice P-47 de coordenadas N= 9337475,5238m e E= 358028,3223m; S 80-4-17.056 W e 129,77m até o vértice P-48 de coordenadas N= 9337453,1488m e E= 357900,496m; S 78-42-5.899 W e 101,91m até o vértice P-49 de coordenadas N= 9337433,1836m e E= 357800,565m; N 18-58-38.415 W e 14,87m até o vértice P-50 de coordenadas N= 9337447,2429m e E= 357795,7302m; S 44-30-3.903 W e 193,10m até o vértice P-51 de coordenadas N= 9337309,5138 m e E= 357660,379m; S 44-16-43.951 W e 101,77m até o vértice P-52 de coordenadas N= 9337236,6516m e E= 357589,3282m; S 41-31-3.027 W e 58,80m até o vértice P-53 de coordenadas N= 9337192,6264 m e E= 357550,3541m; S 44-23-20.352 W e 154,80m até o vértice P-01, ponto inicial da descrição, fechando o perímetro. Todas as coordenadas aqui descritas encontram-se representadas no Sistema UTM, referenciadas ao Meridiano Central 39º W, tendo como DATUM SIRGAS2000. Todos os azimutes e distâncias, área e perímetro foram calculados no plano de projeção UTM.



TEBELA ANALÍTICA - ÁREA TOTAL					
COORDENADAS (ITM)			LÍNEROS		
PONTO	E (metros)	N (metros)	SEGMENTOS	COMPRIMENTO	
P1	357982,8022	357442,8846	P1 - P2	195,82 m	
P2	357254,4476	357282,3768	P2 - P3	13,47 m	
P3	357250,7825	357281,2583	P3 - P4	6,89 m	
P4	357255,7288	357274,2788	P4 - P5	115,19 m	
P5	357242,18028	357229,3817	P5 - P6	184,25 m	
P6	357255,2842	356983,3524	P6 - P7	113,58 m	
P7	357264,4229	356879,3935	P7 - P8	138,48 m	
P8	357274,7894	356784,2804	P8 - P9	74,82 m	
P9	357253,4624	356744,3591	P9 - P10	16,48 m	
P10	357254,8383	356716,7759	P10 - P11	144,37 m	
P11	357244,8022	356683,2896	P11 - P12	13,57 m	
P12	357264,8891	356914,7483	P12 - P13	24,59 m	
P13	357261,7212	356846,5582	P13 - P14	26,18 m	
P14	357269,2879	356977,3488	P14 - P15	23,42 m	
P15	357262,8978	356992,2254	P15 - P16	23,59 m	
P16	357269,2789	357013,8276	P16 - P17	16,29 m	
P17	357267,6278	357076,5378	P17 - P18	16,25 m	
P18	357267,6378	357084,8254	P18 - P19	14,40 m	
P19	357269,2288	357077,2449	P19 - P20	16,78 m	
P20	357266,7884	357076,5288	P20 - P21	14,78 m	
P21	357263,4259	357083,5247	P21 - P22	22,82 m	
P22	357264,1375	357075,9322	P22 - P23	17,39 m	
P23	357267,1412	357076,5282	P23 - P24	42,14 m	
P24	357269,2288	357076,5287	P24 - P25	187,89 m	
P25	357269,2288	357076,5282	P25 - P26	14,40 m	
P26	357269,2288	357076,5288	P26 - P27	64,79 m	
P27	357269,2288	357076,5282	P27 - P28	76,16 m	
P28	357269,2288	357084,8254	P28 - P29	124,45 m	
P29	357269,2288	357084,8254	P29 - P30	16,73 m	
P30	357269,2288	357084,8254	P30 - P31	176,89 m	
P31	357269,2288	357084,8254	P31 - P32	277,85 m	
P32	357269,2288	357084,8254	P32 - P33	64,87 m	
P33	357269,2288	357084,8254	P33 - P34	126,39 m	
P34	357269,2288	357084,8254	P34 - P35	76,23 m	
P35	357269,2288	357084,8254	P35 - P36	216,39 m	
P36	357269,2288	357084,8254	P36 - P37	14,77 m	
P37	357269,2288	357084,8254	P37 - P38	37,89 m	
P38	357269,2288	357084,8254	P38 - P39	24,74 m	
P39	357269,2288	357084,8254	P39 - P40	26,72 m	
P40	357269,2288	357084,8254	P40 - P41	41,49 m	
P41	357269,2288	357084,8254	P41 - P42	152,27 m	
P42	357269,2288	357084,8254	P42 - P43	93,85 m	
P43	357269,2288	357084,8254	P43 - P44	64,89 m	
P44	357269,2288	357084,8254	P44 - P45	68,24 m	
P45	357269,2288	357084,8254	P45 - P46	5,71 m	
P46	357269,2288	357084,8254	P46 - P47	12,86 m	
P47	357269,2288	357084,8254	P47 - P48	176,77 m	
P48	357269,2288	357084,8254	P48 - P49	181,91 m	
P49	357269,2288	357084,8254	P49 - P50	14,87 m	
P50	357269,2288	357084,8254	P50 - P51	193,79 m	
P51	357269,2288	357084,8254	P51 - P52	187,77 m	
P52	357269,2288	357084,8254	P52 - P53	14,88 m	
P53	357269,2288	357084,8254	P53 - P54	144,89 m	
PERÍMETRO: 5.133,2 m					

GEORREFERENCIAMENTO DE TERRELO URBANO
QUA-CE
SISTEMA DE COORDENADAS PLANAS
PROJEÇÃO UTM FUSO 24 S
DADOS SENS 2000
ESCALA 1:750

IMÓVEL EM ZONA URBANA			
ÁREA TOTAL 1.100,021,97 m ²	ELABORAÇÃO SalaTécnica Projetos e Topografia.	PROPRIETÁRIO:	
PERÍMETRO 5.132,82 m	DATA AGOSTO - 2023	PROJETO GEORREFERENCIAMENTO PLANTA DE SITUAÇÃO	
	LOCAL TAUBÁ - CE	BENEFICÍARIO DO DESENHO 01 PLANTA DE SITUAÇÃO GEORREFERENCIADA	ESCALA INDICADA
	DESENHO RODRIGO CARVALHO LOIOLA		INDICADA IMCV.
			SECRETARIA INFRAESTRUTURA
			1/1

BIOGRAFIA SIMPLIFICADA DE JOSÉ VIANA DE ABREU

JOSÉ VIANA DE ABREU nasceu na Vila de Vera Cruz, Distrito de Inhamuns, Município de Tauá/CE, em 03/03/1959, filho do comerciante Antônio Rodrigues de Abreu (*in memoriam*) e da parteira Maria Mota Viana de Abreu, conhecida por Neném Rodrigues (*in memoriam*), tendo como irmãos, Antônio Filho, Maria José, Margarete, Rita, Antônia e Márcio Tadeu. Faleceu em 15/07/2020.

Cursou Licenciatura Plena em Geografia pela Universidade Estadual do Ceará – UECE e Direito pela Universidade de Fortaleza – UNIFOR. Advogado, inscrito na OAB/CE, sob o nº 5.826.

No ano de 1987 passou a exercer a advocacia na Região dos Inhamuns, em cujo ano inaugurou escritório de advocacia na Rua Dondon Feitosa, nº 389, Centro, Tauá-Ceará, e passou a residir com a família nesta cidade, realizando o sonho de voltar para a sua cidade natal e ficar próximo dos seus pais.

Dr. José Viana, como era conhecido, se destacou como profissional do direito não só na Região dos Inhamuns, mas em outras Regiões, Estados e Distrito Federal. Atuou em diversas áreas com sucesso, porém, merece destacar a sua atuação na área criminal em centenas de sessões de júris e tantas outras defesas.

Como profissional do direito também ajudou muitas pessoas carentes, que não tinham como pagar um advogado.

Em 27 de maio de 1983 José Viana de Abreu casou-se com Vanda Lúcia Veloso Soares de Abreu, piauiense, atual Defensora Pública

de 2º Grau do Estado do Ceará, de cuja união nasceram os filhos Rodrigo Veloso Soares Viana de Abreu, médico, cirurgião geral e cirurgião cabeça e pescoço; Felipe Veloso Soares Viana de Abreu, advogado e vereador do Município de Tauá/CE pelo 3º mandato consecutivo; e Fabricio Veloso Soares Viana de Abreu, médico ortopedista e traumatologista. Dos filhos advieram 6 (seis) netos: Sofia, Sarah, Fernando, Júlia, Rafael e Miguel.

O seu amor e dedicação à família são marcas indelévels, merecendo também ressaltar a sua amizade sincera, um traço bem peculiar seu. Não admitia falsidades. Era transparente. Só tinha um hábito conhecido por poucos: gostava muito de ler livros relacionados a história antiga.

A sua maior alegria era reunir a família e amigos na residência localizada na Rua Valdizar Alexandrino de Oliveira, nº 394, bairro José Ózimo, nesta cidade, e no Sítio Riacho Doce.

O grande amor de José Viana por Tauá foi passado para os seus filhos e sobrinho, tanto que os médicos, Dr. Rodrigo, Dr. Fabrício e Dr. Diego trabalham no Hospital e Maternidade Dr. Alberto Feitosa Lima, administrado pela Fundação São Camilo, na Policlínica de Tauá e na Clínica Neném Rodrigues, construída na casa onde residiram os pais de José Viana. E o advogado, Dr. Felipe, exerce a advocacia no escritório que era do seu pai, além de atuar na política local como vereador.

José Viana de Abreu exerceu vários cargos e assessorias jurídicas no serviço público, destacando-se:

- 1) cargos comissionados no Hospital de Saúde Mental de Messejana de Chefe do Setor de Transporte, Chefe do Setor de Manutenção e Reparo, Chefe de Seção de Serviços Gerais e Chefe do Serviço Administrativo;

- 2) Procurador Geral do Município de Tauá por 3 (três) vezes;
- 3) Assessor Jurídico por vários anos dos Municípios de Parambu, Arneiroz, Tauá, Pedra Branca, Quiterianópolis, Independência e Ipaporanga.